

Coupe BB  
1:500

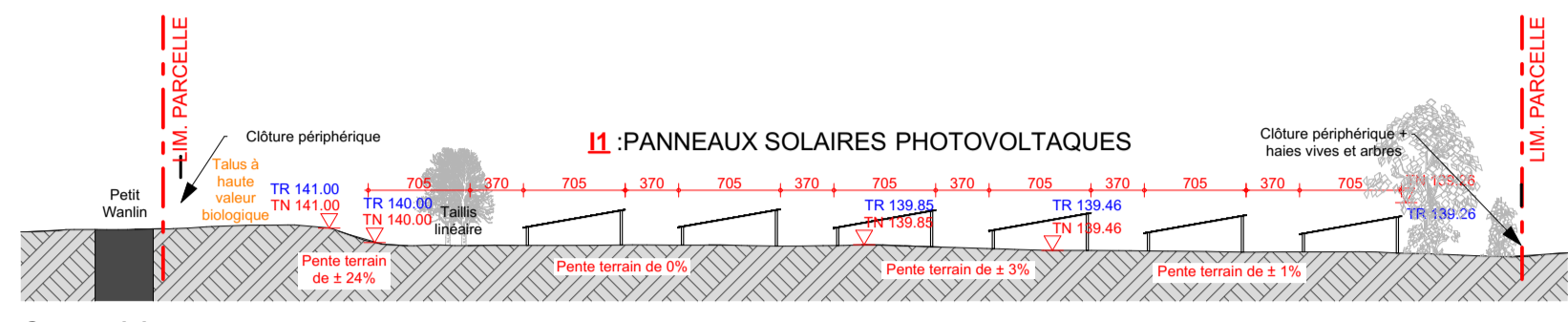

Coupe AA  
1:500

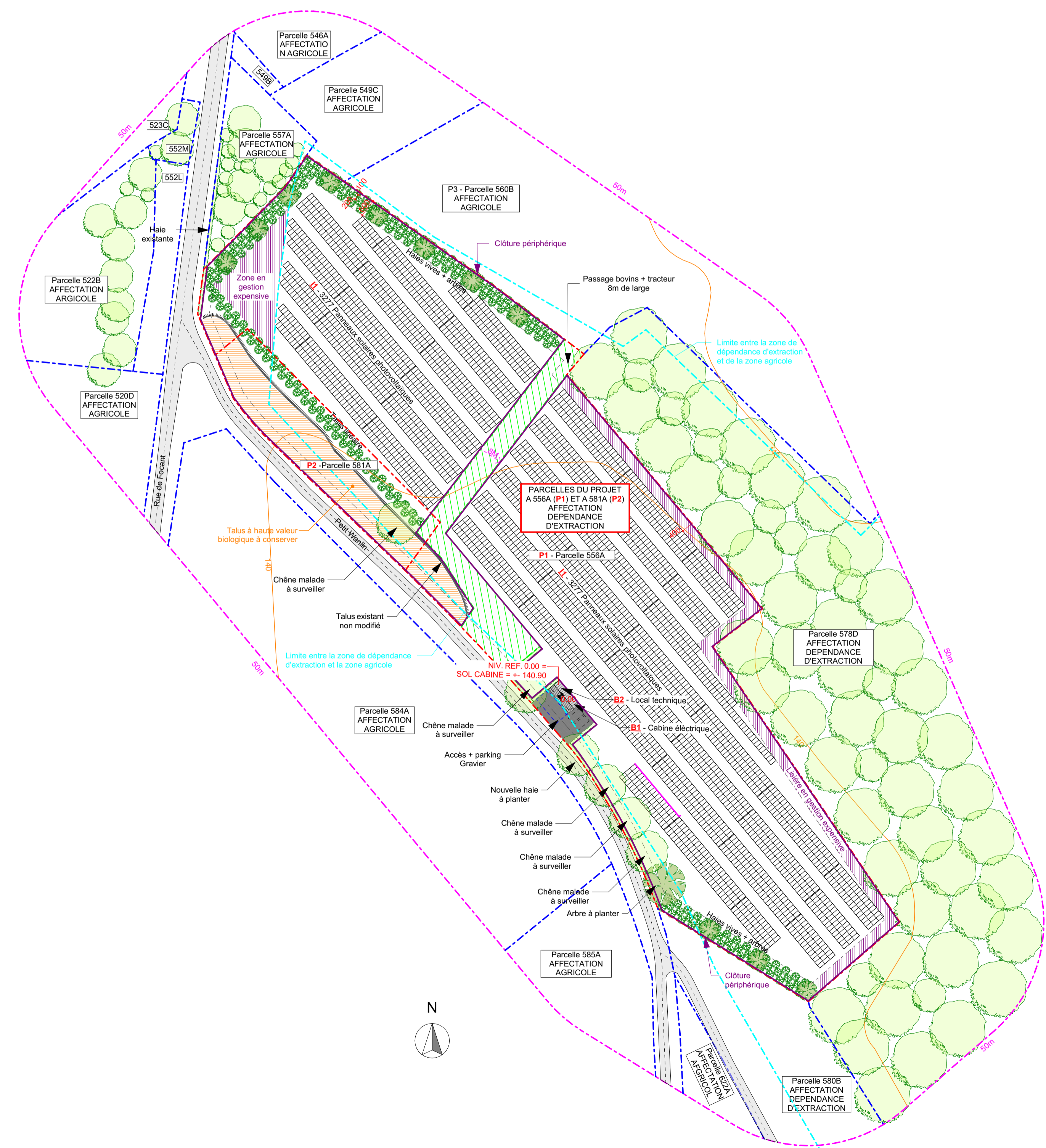

Implantation  
1:1000

I1 : PANNEAUX SOLAIRES PHOTOVOLTAQUES

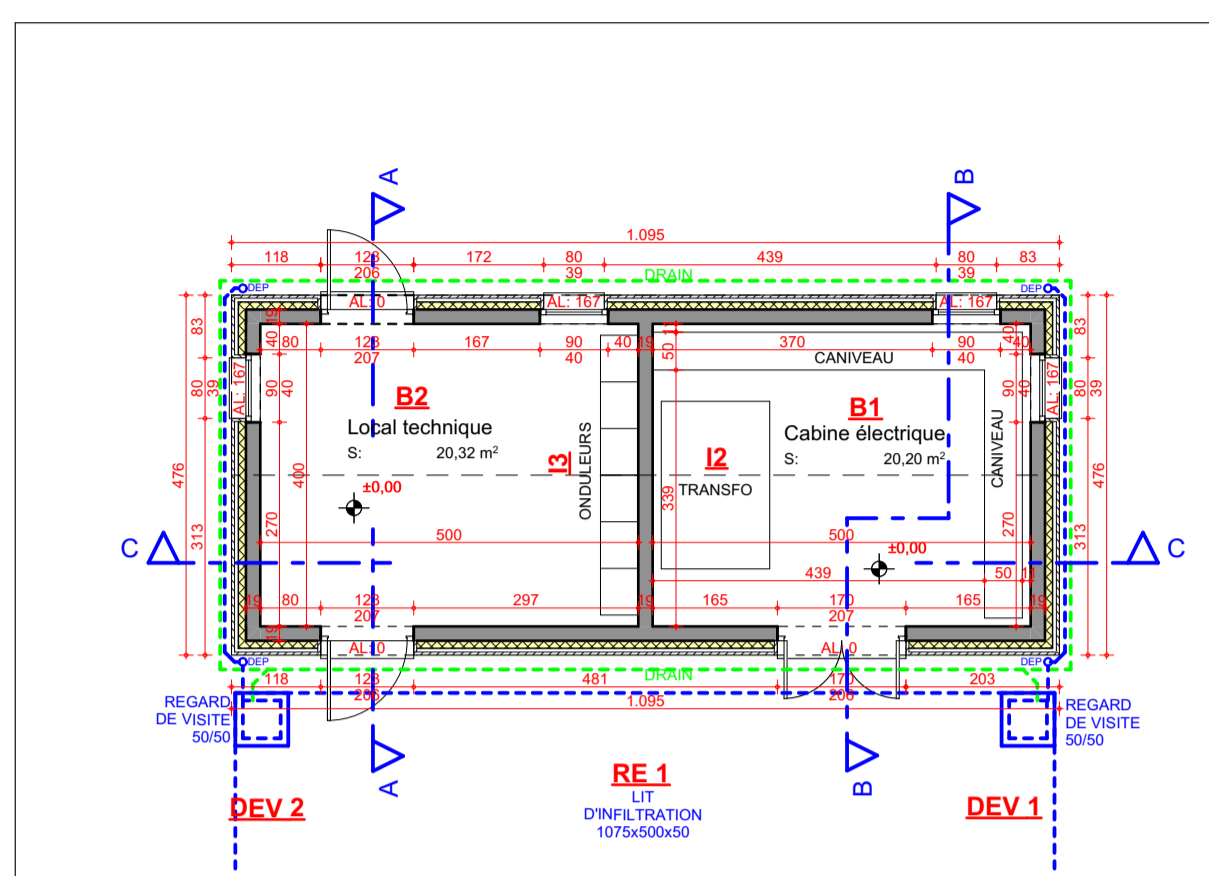

Rez-de-chaussée  
1:100

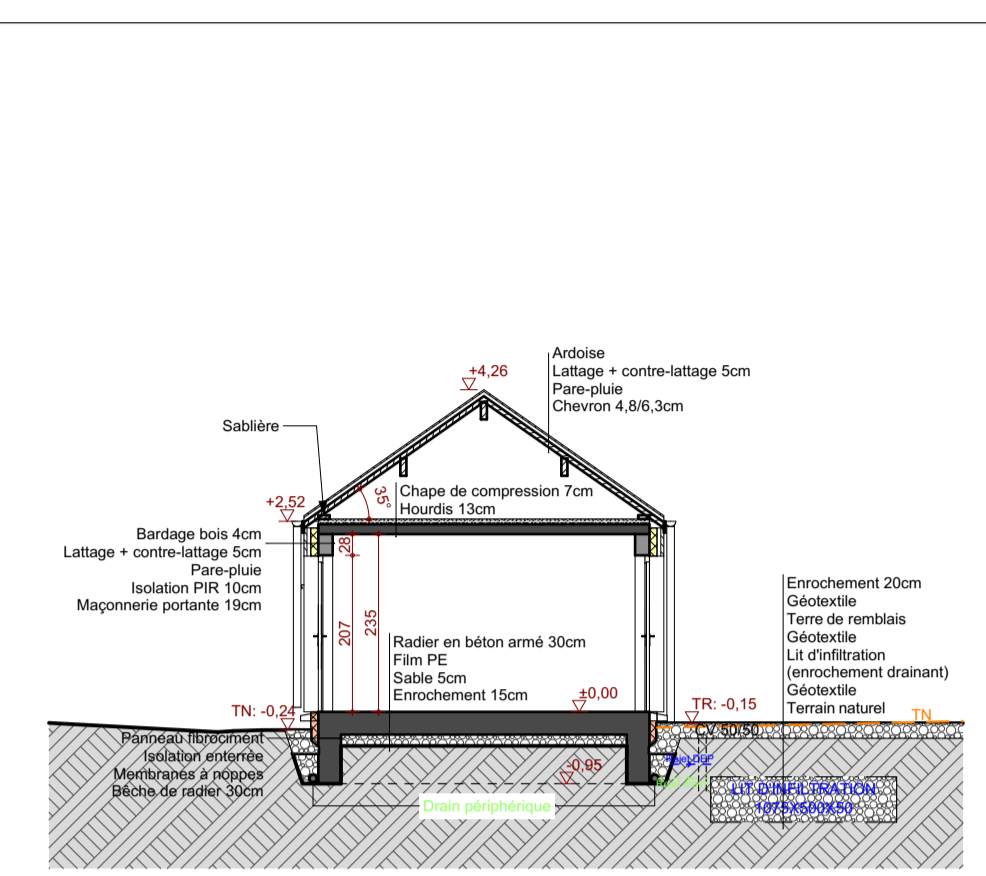

Coupe AA  
1:100

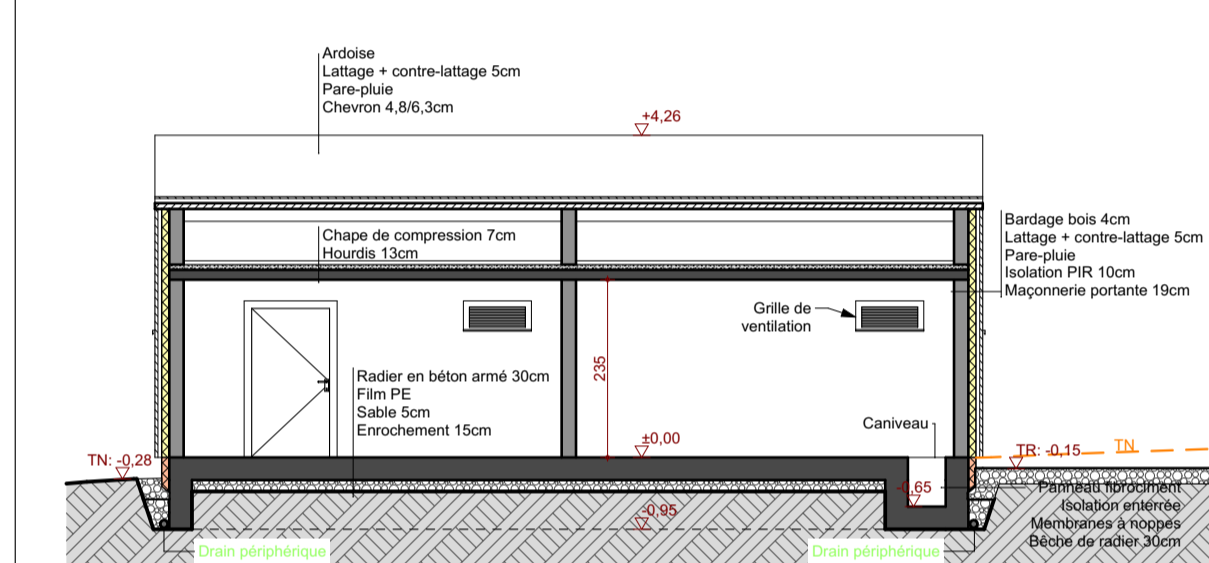

Coupe CC  
1:100

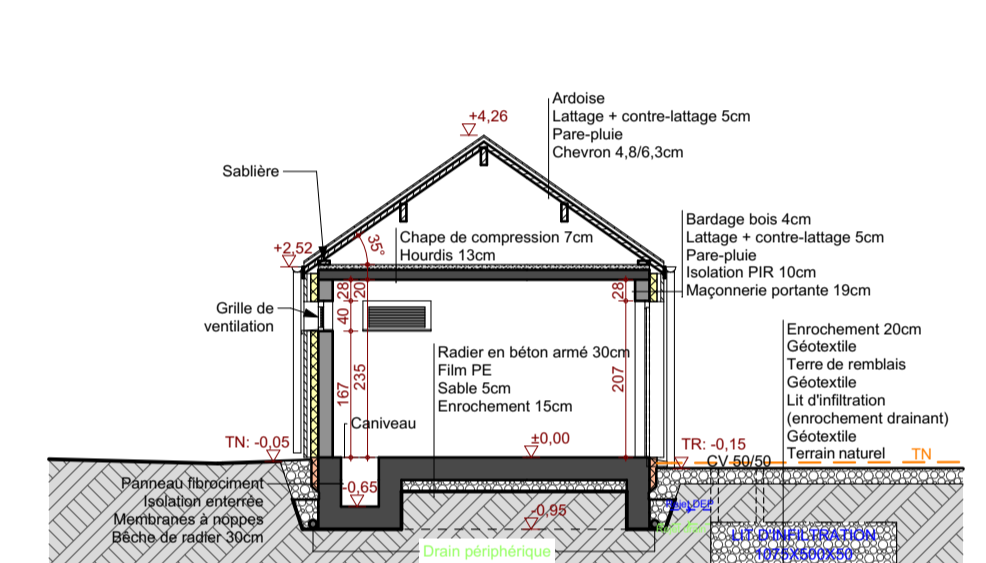

Coupe BB  
1:100

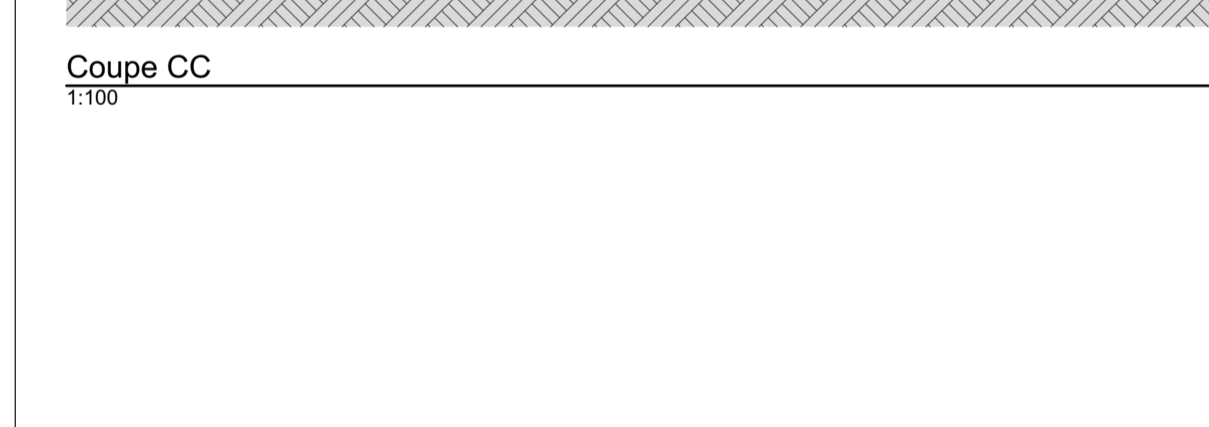

Élévation Sud-Ouest  
1:100



Élévation Nord-Ouest  
1:100

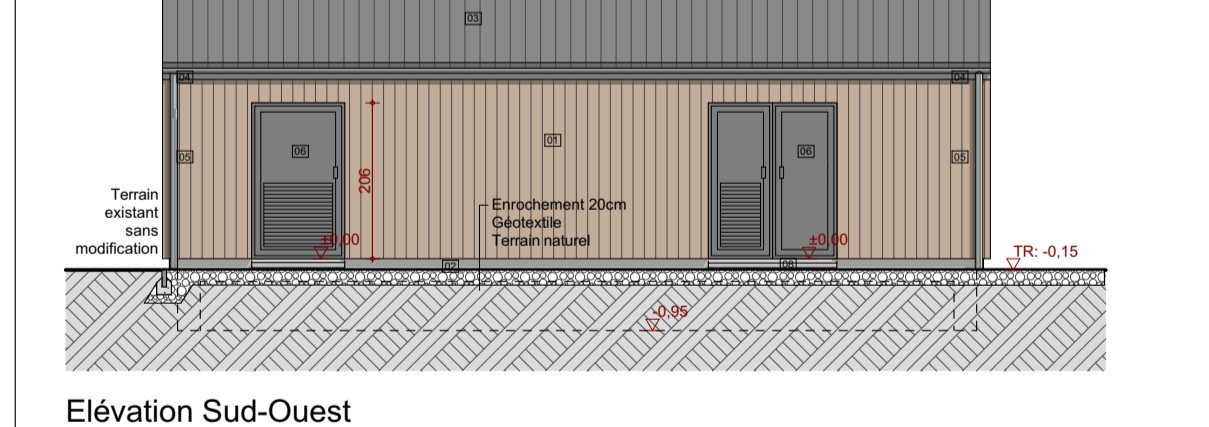

Élévation Nord-Est  
1:100

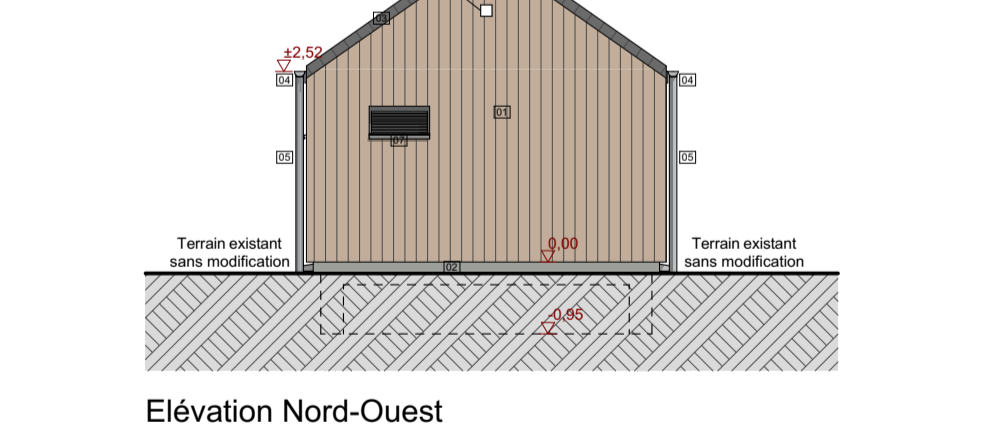

Élévation Sud-Est  
1:100

LOCAUX TECHNIQUES

LEGENDE MATERIAUX EN FAÇADES

01	Bardage bois ton naturel
02	Soubassement fibrociment ton gris moyen
03	Couverture et rive en ardoises ton anthracite
04	Gouttière pendante ton zinc naturel
05	Descente d'eau pluviale ton zinc naturel
06	Porte en alu ton gris moyen
07	Seuil en alu ton gris moyen
08	Seuil en pierre bleue

COMMUNE DE HOUYET  
PROVINCE DE NAMUR

MAITRE DE L'OUVRAGE  
EDGA Invest SRL  
Route de Saint-Monon, 36,  
6840 NEUFCHATEAU

ARCHITECTE  
  
arche atelier d'architecture

Atelier d'architecture  
l'arche claire  
société civile d'architectes SPRL  
Avenue Victor Tesch n° 29  
6700 ARLON

NATURE DES TRAVAUX  
Construction d'une ferme solaire

CHANTIER  
Rue de Focant, 8  
5564 HOUYET

CADASTRE  
HOUYET - Div 10 - WANLIN - Section A  
Parcelles 556A et 581A

OBJET DU PLAN	ECHELLE
Plan d'implantation	1/1000
Coupe AA	1/500
Coupe BB	1/500
Plans/coupes/façades	1/500
LT	1/100

SIGNATURES  
Le maître d'ouvrage

L'architecte

DATE: 08/07/2024  
DOSSIER: 2023-234/AH

PLAN N° PUA 01

MODIFICATIONS  
a. Suivant rapport GFEN

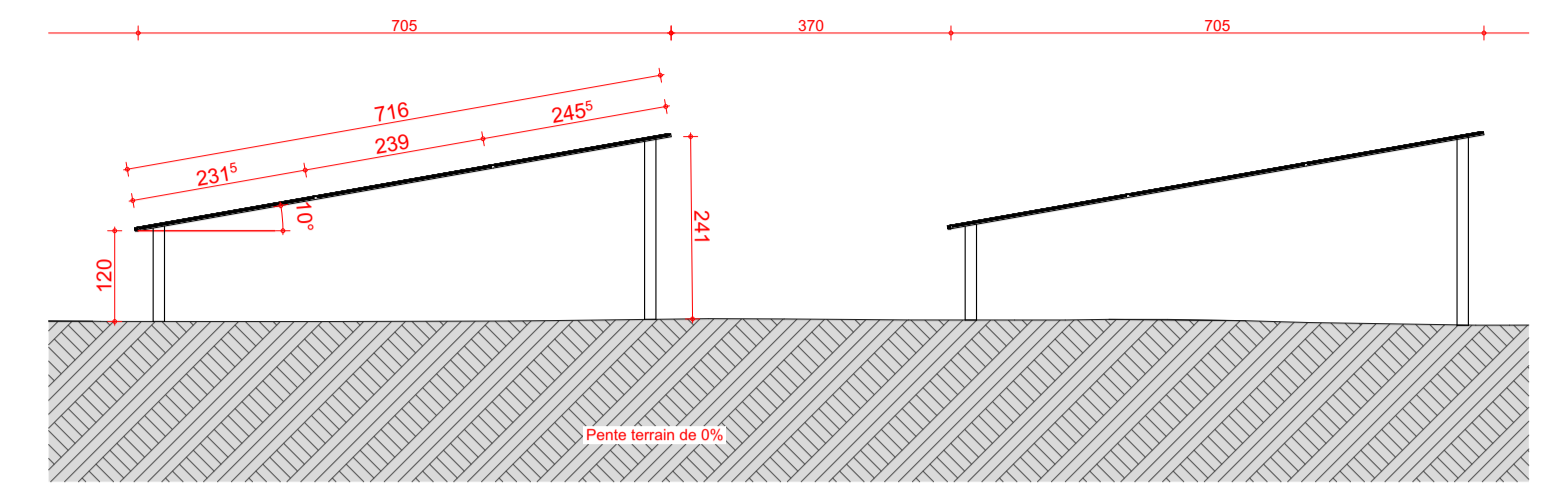

Coupe type panneaux solaires photovoltaïques  
1:100

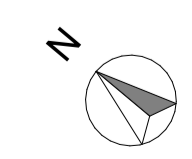
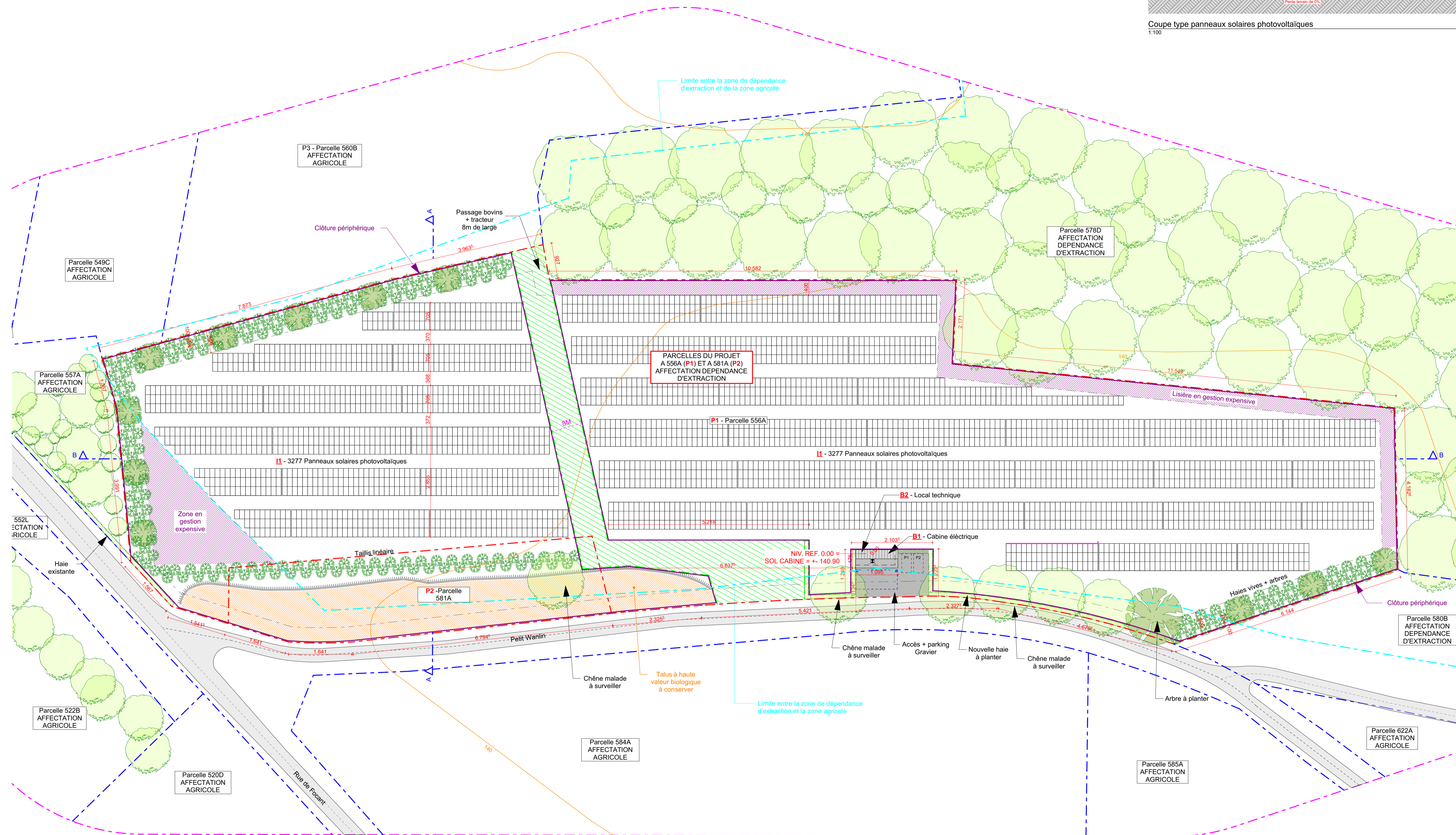

Plan d'aménagement de la parcelle  
1:500

<b>COMMUNE DE HOUYET</b> PROVINCE DE NAMUR	
<b>MAITRE DE L'OUVRAGE</b> EDGA Invest SRL Route de Saint-Monon, 36, 6840 NEUFCHATEAU	
<b>ARCHITECTE</b>  Atelier d'architecture l'arche claire société civile d'architectes SPRL Avenue Victor Tesch n° 29 6700 ARLON	
<b>NATURE DES TRAVAUX</b> Construction d'une ferme solaire	
<b>CHANTIER</b> Rue de Focant, 8 5564 HOUYET	
<b>CADASTRE</b> HOUYET - Div 10 - WANLIN - Section A Parcelles 556A et 581A	
<b>OBJET DU PLAN</b> Plan d'aménagement Coupe type panneaux solaires	<b>ECHELLE</b> 1/500 1/100
<b>SIGNATURES</b> Le maître d'ouvrage  L'architecte	
DATE: 08/07/2024 DOSSIER: 2023-234/AH	
<b>PLAN N° PUa 02</b>	
<b>MODIFICATIONS</b> a. Suivant rapport GFEN	